Commune de La Tronche

PRÉFET DE L'ISÈRE
Liberté
Égalité
Fraternité

PPRN DE LA TRONCHE

ZONAGE REGLEMENTAIRE

SEPTEMBRE 2022

Vu pour être annexé à mon arrêté en date de ce jour.
Grenoble, le
07 NOV. 2022

Pour le Préfet, par délégation
La Secrétaire Générale
Eléonore LACROIX

Légende :

Règlementation de la zone :

- R — Zone inconstructible
- B — Zone constructible sous conditions
- Zone verte de forêt à fonction de protection
- Zone d'enjeux incontournables du CHUGA
- Zone non réglementée

Nature du risque :

V - v : ruissellement sur versant

T - t : crue des ruisseaux torrentiels, des torrents et des rivières torrentielles

G - g : glissement de terrain

P - p : chutes de blocs et de pierres

Source : Cadastre DGI

Etabli : septembre 2022
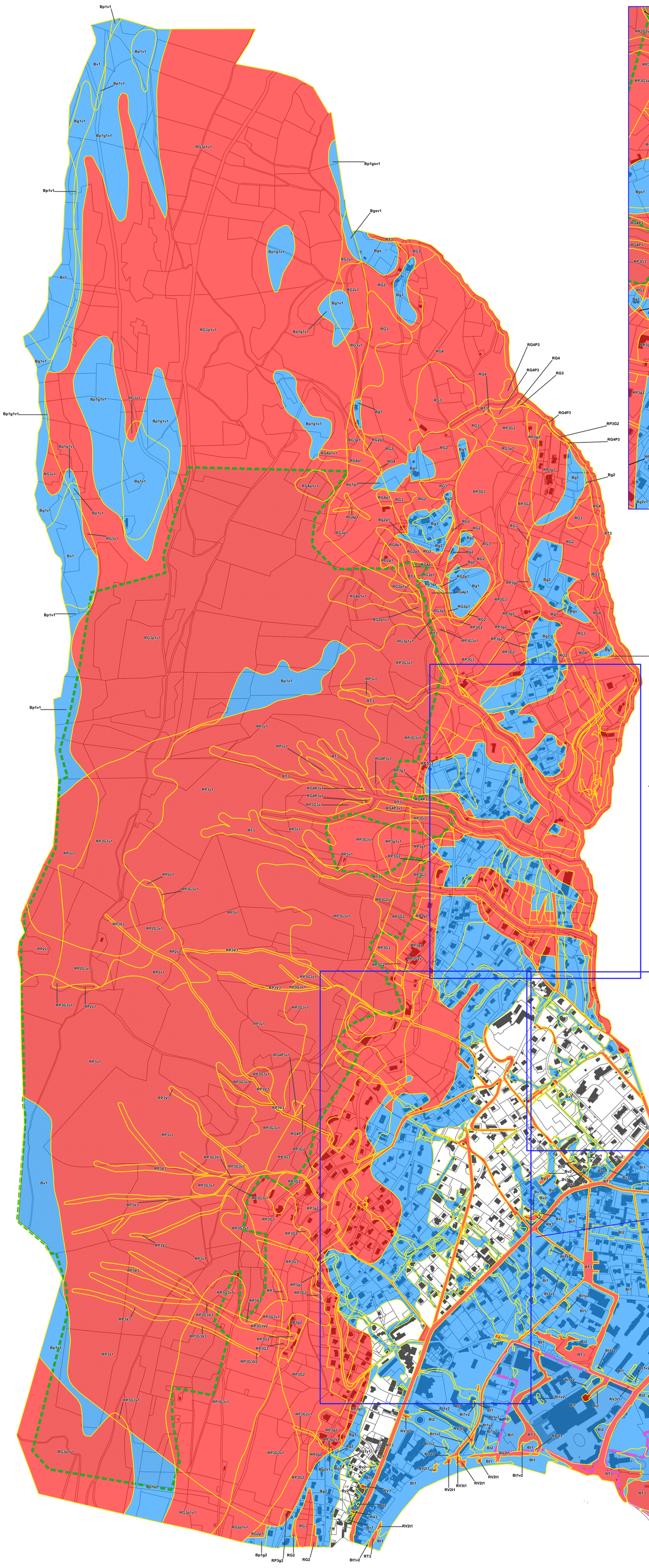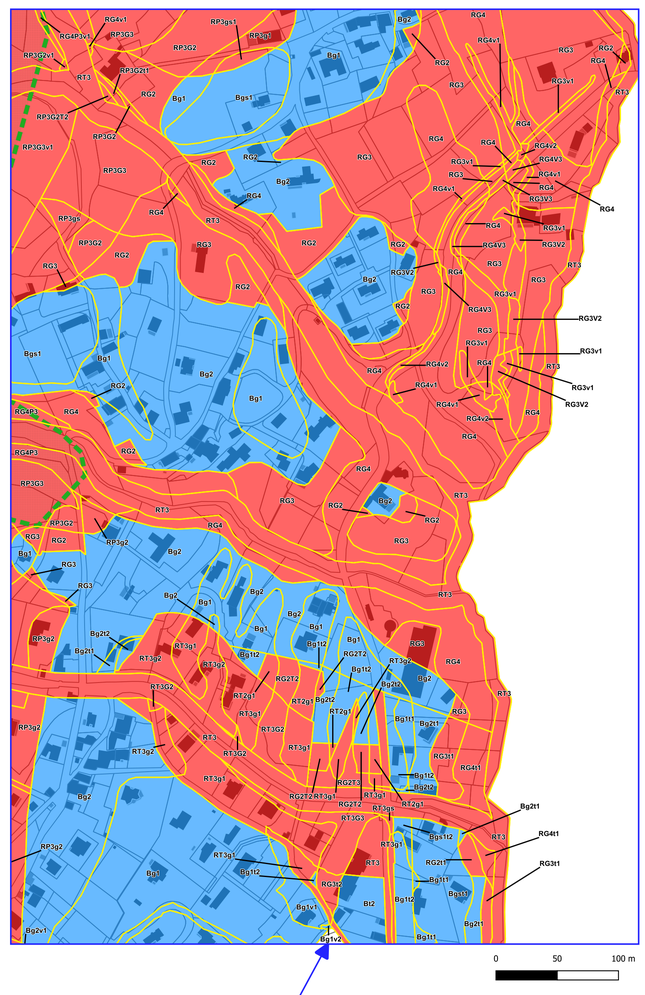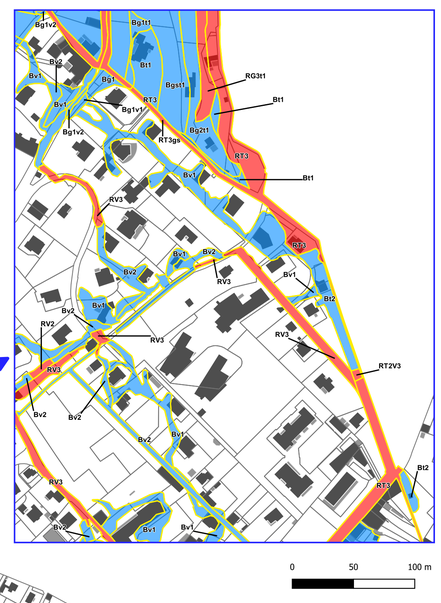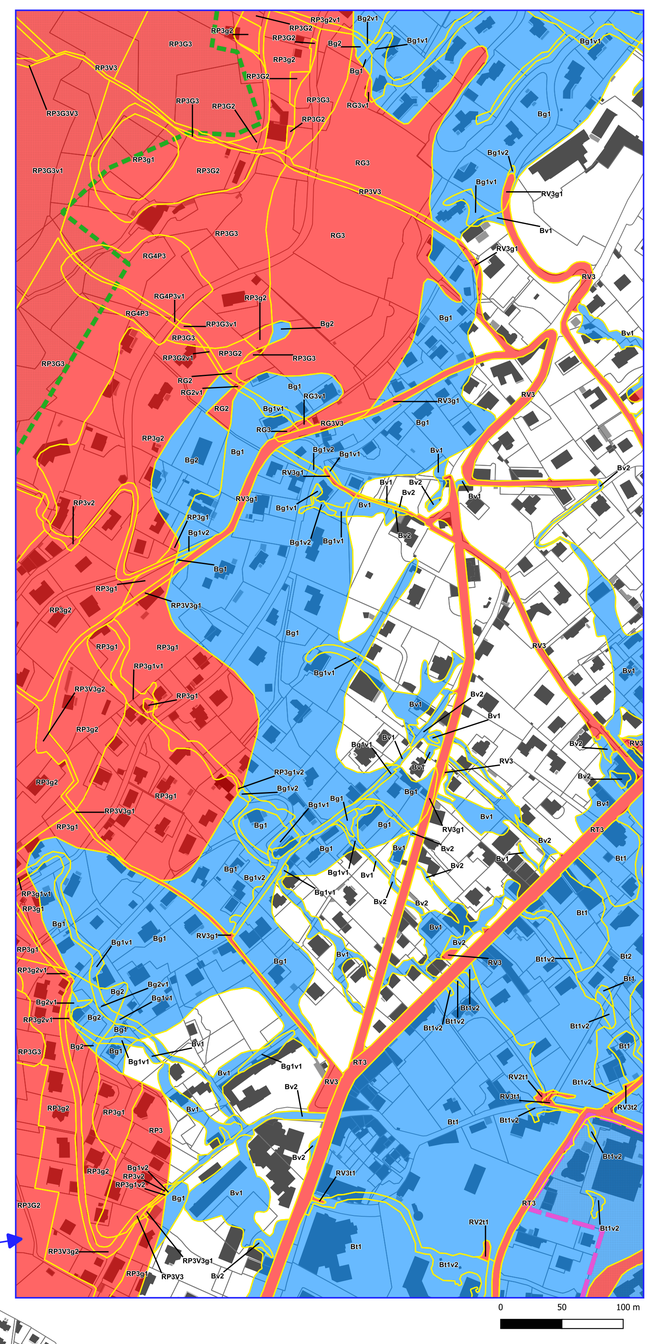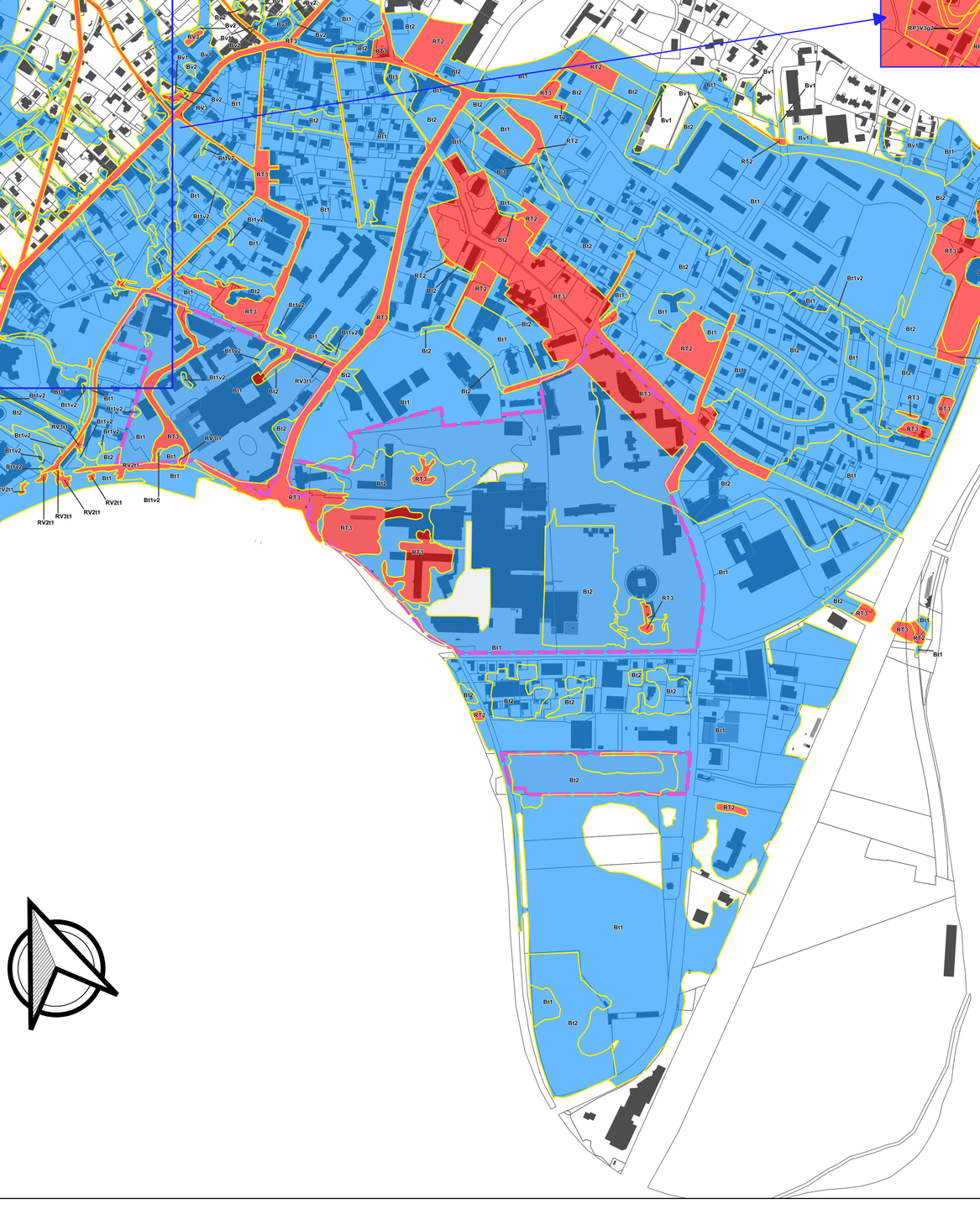
Echelle : - carte : 1 / 4 000
- encart : 1 / 2 500